Optimierte Datenhaltung bei dezentraler Contentpflege

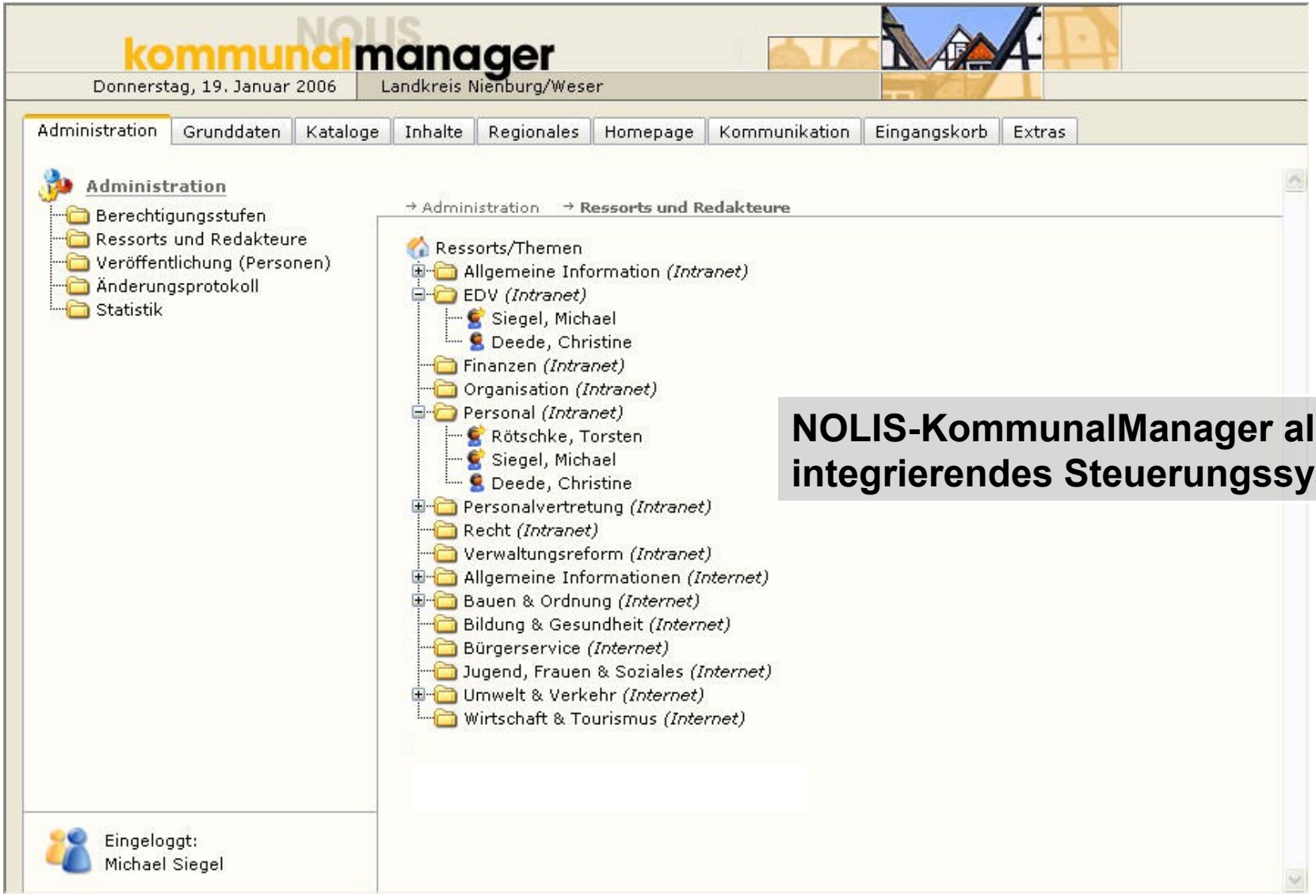

NOLIS-KommunalManager als integrierendes Steuerungssystem

Optimierte Datenhaltung bei dezentraler Contentpflege

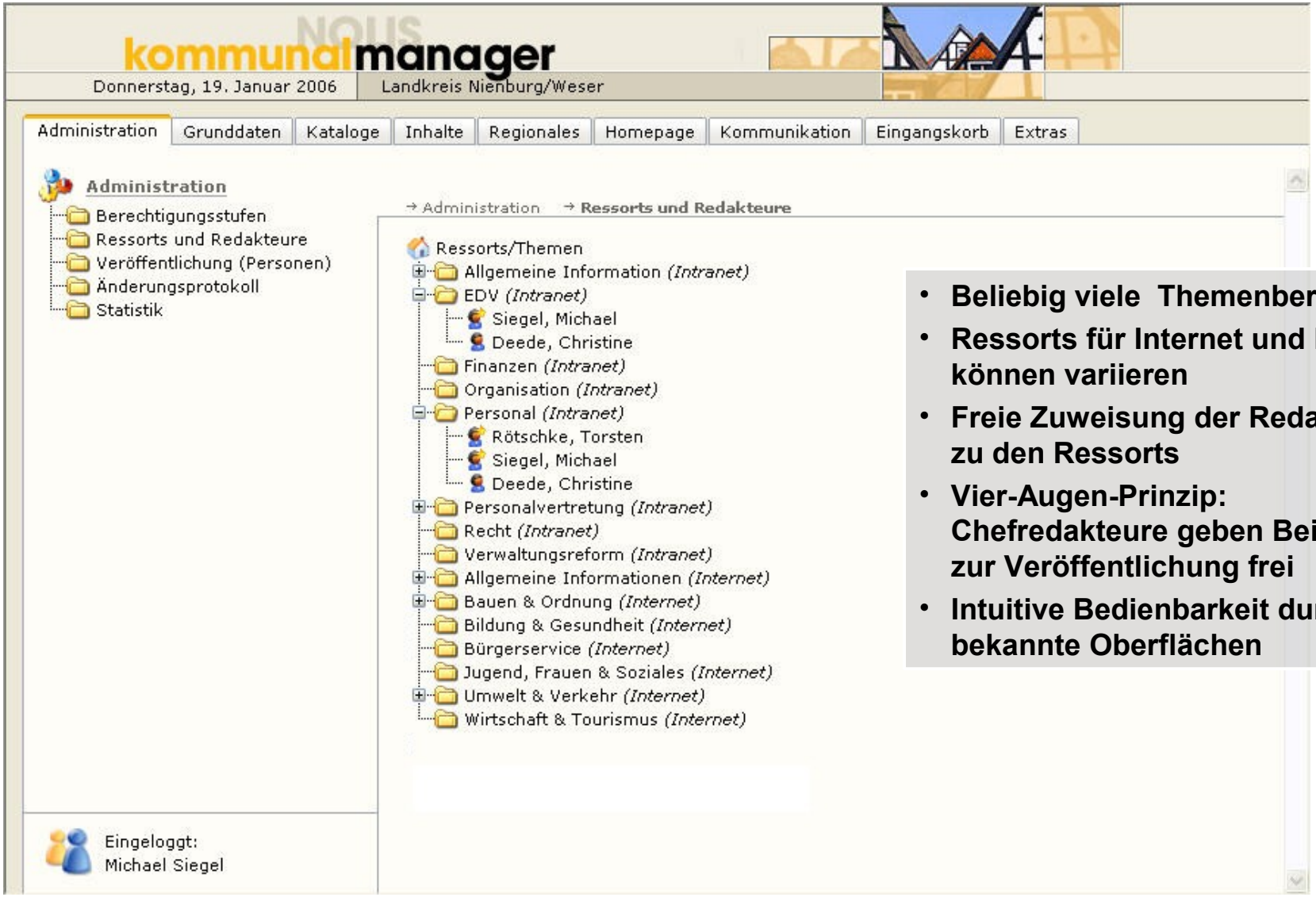

- **Beliebig viele Themenbereiche**
- **Ressorts für Internet und Intranet können variieren**
- **Freie Zuweisung der Redakteure zu den Ressorts**
- **Vier-Augen-Prinzip: Chefredakteure geben Beiträge zur Veröffentlichung frei**
- **Intuitive Bedienbarkeit durch bekannte Oberflächen**

Optimierte Datenhaltung bei dezentraler Contentpflege

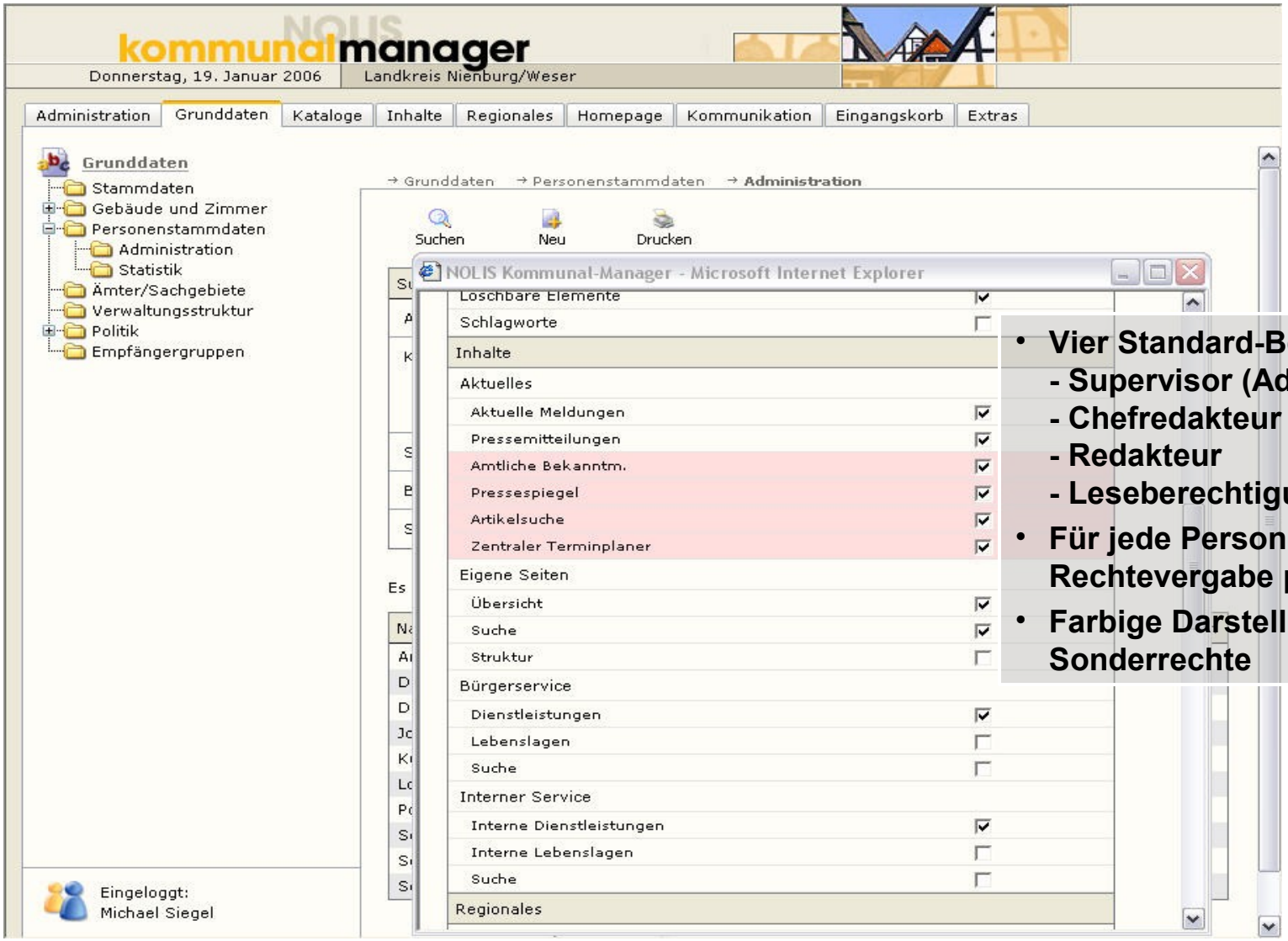

- **Vier Standard-Berechtigungen:**
  - Supervisor (Administrator)
  - Chefredakteur
  - Redakteur
  - Leseberechtigung (intern)
- **Für jede Person individuelle Rechtevergabe per Mausklick**
- **Farbige Darstellung der Sonderrechte**

Optimierte Datenhaltung bei dezentraler Contentpflege

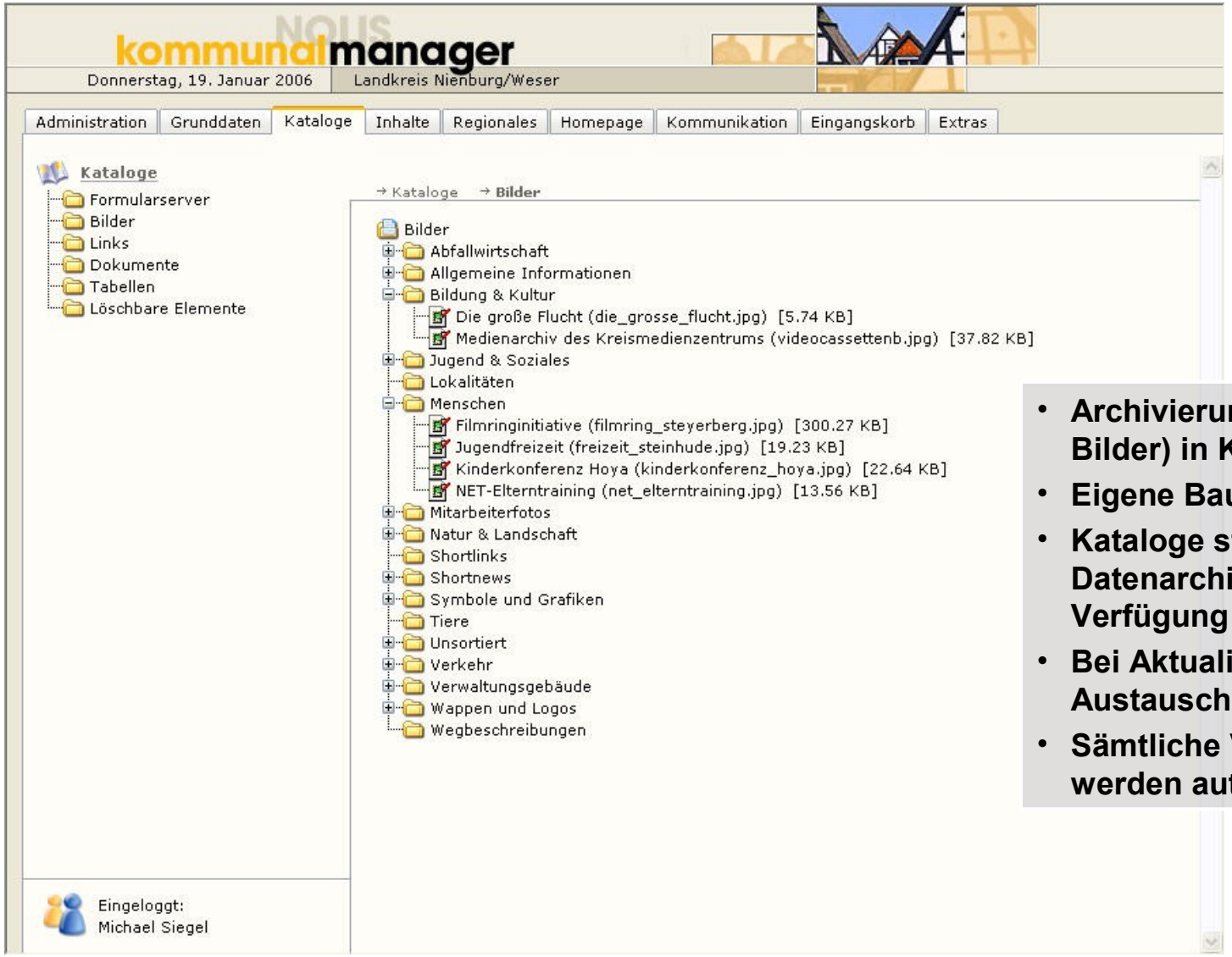

- **Archivierung von Dateien (z.B. Bilder) in Katalogen**
- **Eigene Baumstruktur**
- **Kataloge stehen als zentrale Datenarchive allen Nutzern zur Verfügung**
- **Bei Aktualisierung erfolgt nur Austausch einer Datei**
- **Sämtliche Verwendungen werden automatisch geändert**

Optimierte Datenhaltung bei dezentraler Contentpflege

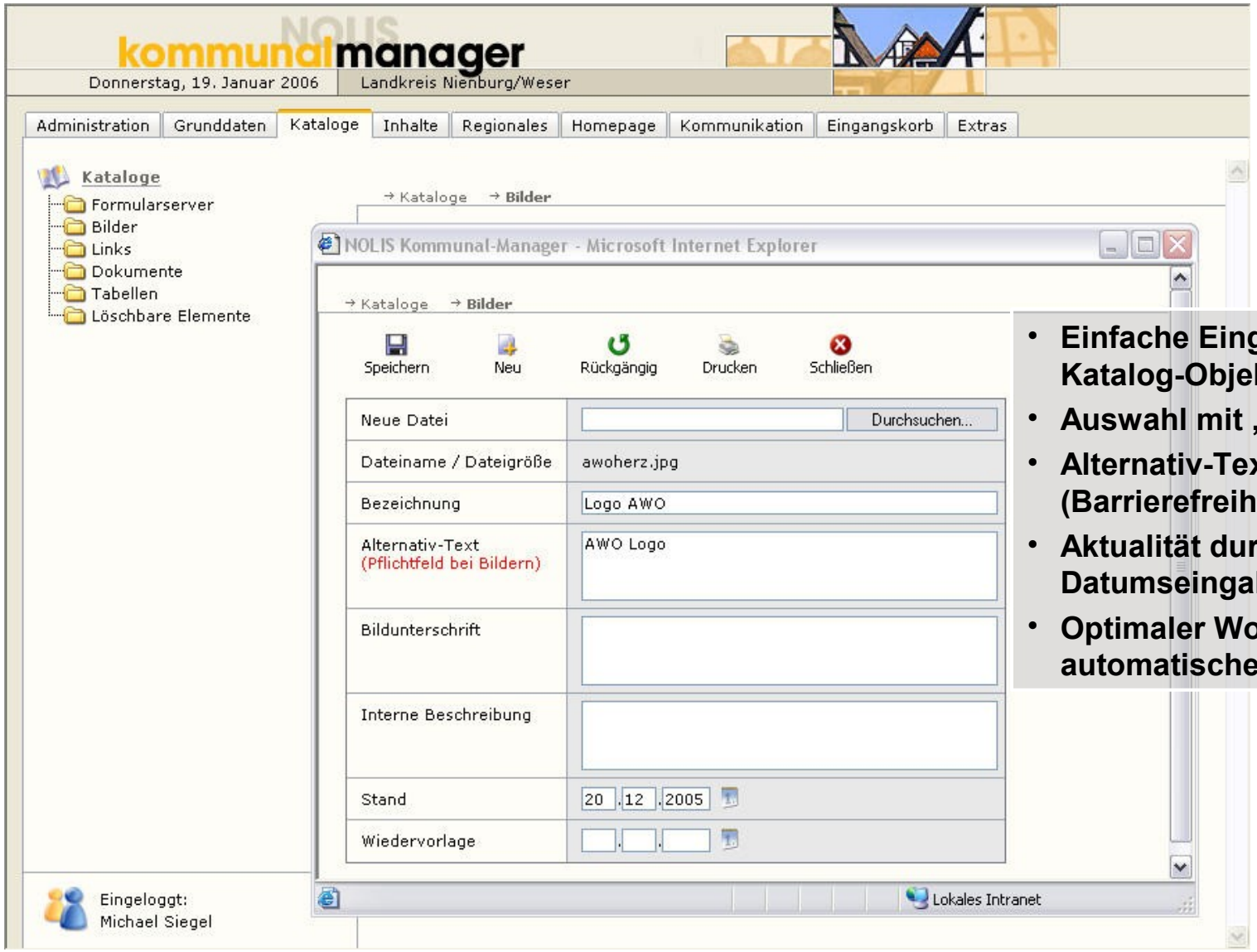

- **Einfache Eingabe der Daten für Katalog-Objekte**
- **Auswahl mit „Durchsuchen“**
- **Alternativ-Text ist Pflicht (Barrierefreiheit)**
- **Aktualität durch Datumseingabe (Stand vom ....)**
- **Optimaler Workflow durch automatische Wiedervorlage**

Optimierte Datenhaltung bei dezentraler Contentpflege

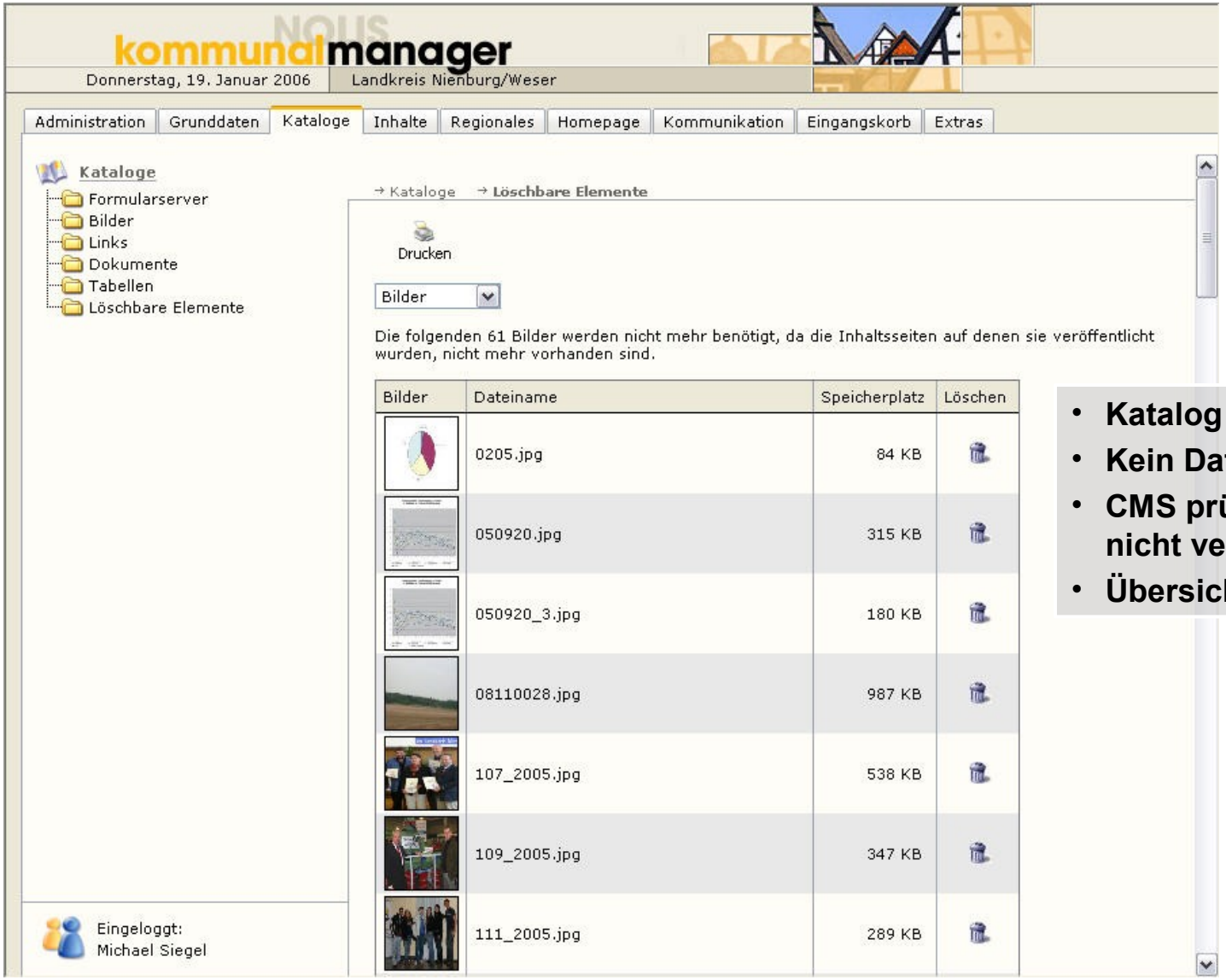

- **Katalog „Löschbare Elemente“**
- **Kein Datenmüll im System**
- **CMS prüft, welche Objekte nicht verwendet werden**
- **Übersicht mit Löschfunktion**

Optimierte Datenhaltung bei dezentraler Contentpflege

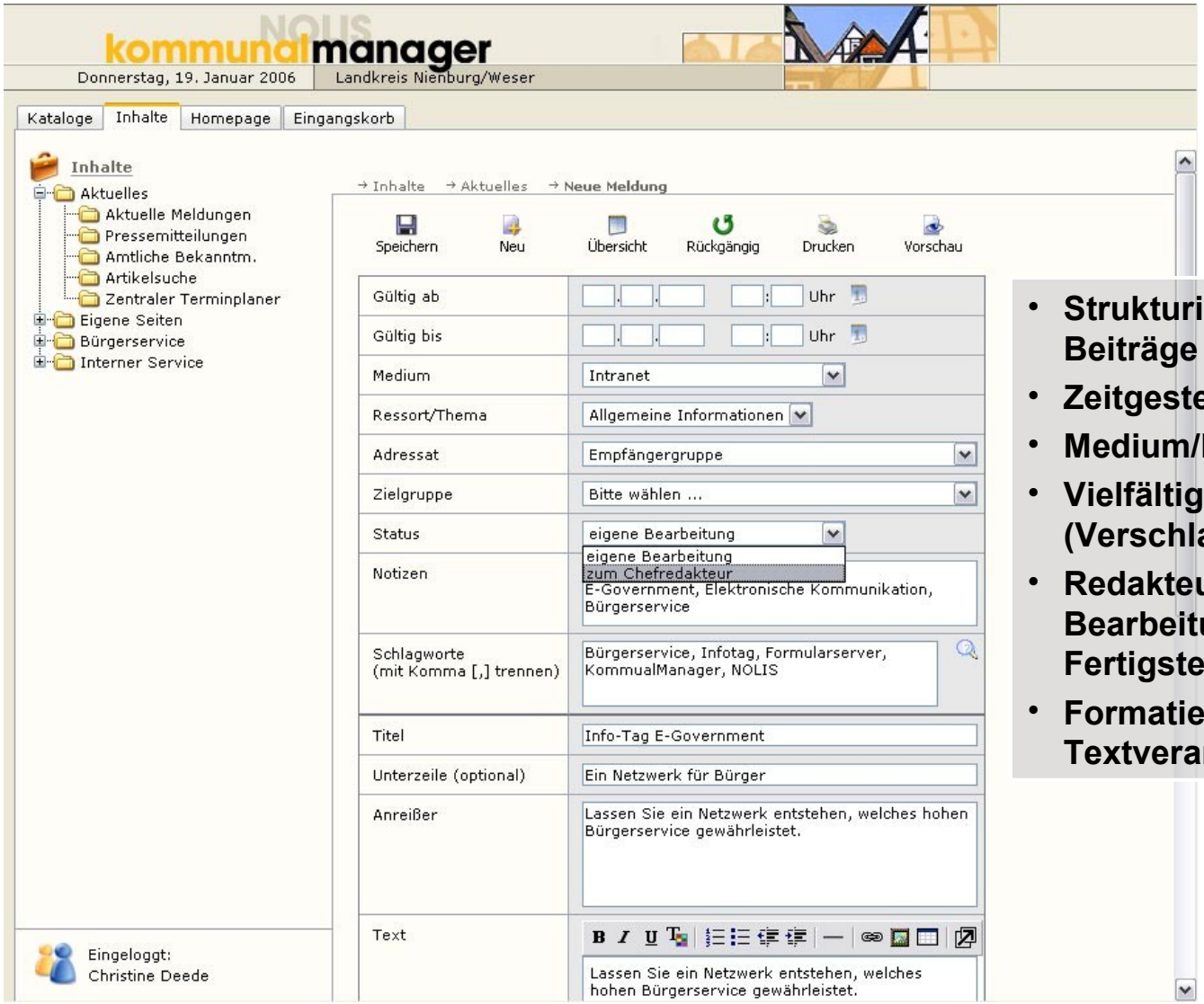

- **Strukturierte Erfassung für neue Beiträge**
- **Zeitgesteuerte Veröffentlichung**
- **Medium/Ressort wählbar**
- **Vielfältige Suchhilfen für Bürger (Verschlagwortung)**
- **Redakteur wählt Status „eigene Bearbeitung“ und nach Fertigstellung „zum Chefredakteur“**
- **Formatierung mit Funktionen wie in Textverarbeitungsprogrammen**

Optimierte Datenhaltung bei dezentraler Contentpflege

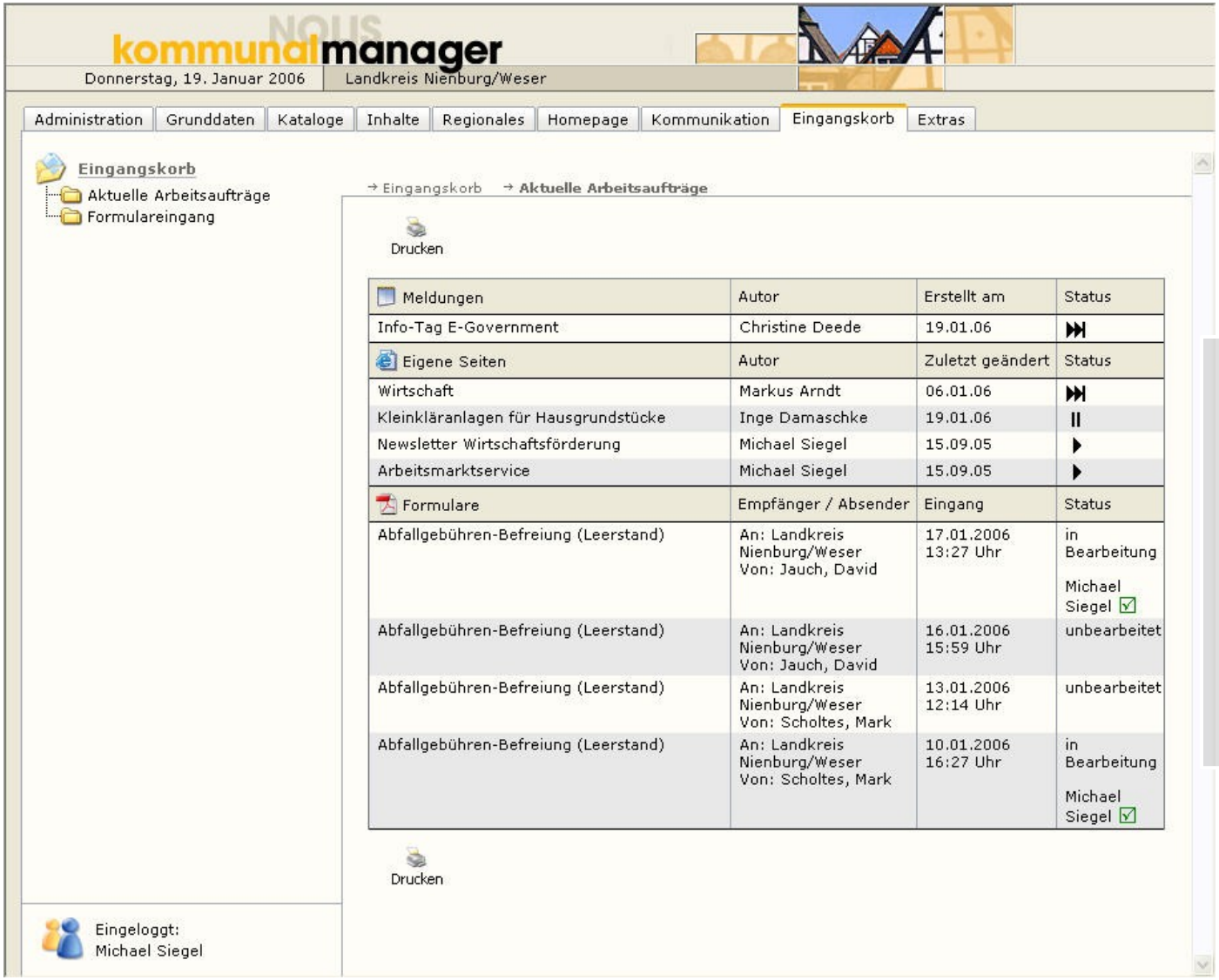

- **Eingangskorb bietet Übersicht über Arbeitsaufträge**
- **Alle Vorgänge sind von dort aufrufbar**
- **Jederzeit Status der Aufträge im Blick**
- **Beispielmeldung „Infotag“ kann jetzt bearbeitet werden**

Optimierte Datenhaltung bei dezentraler Contentpflege

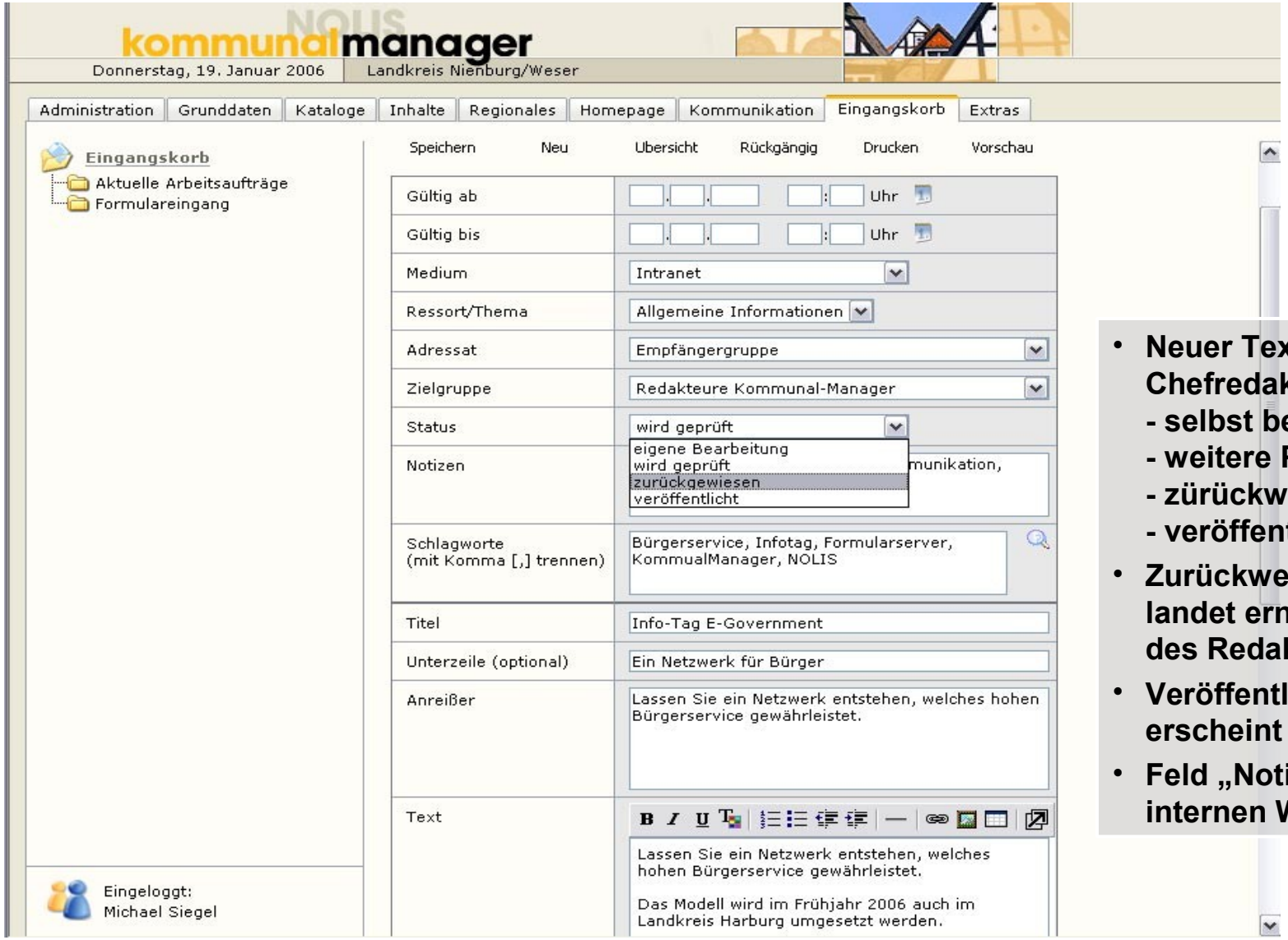

- **Neuer Text beim Chefredakteur:**
  - selbst bearbeiten
  - weitere Prüfung
  - zürückweisen
  - veröffentlichen
- **Zurückweisen: Text landet erneut im Eingang des Redakteurs**
- **Veröffentlichen: Text erscheint auf Website**
- **Feld „Notizen“ dient dem internen Workflow**

Optimierte Datenhaltung bei dezentraler Contentpflege

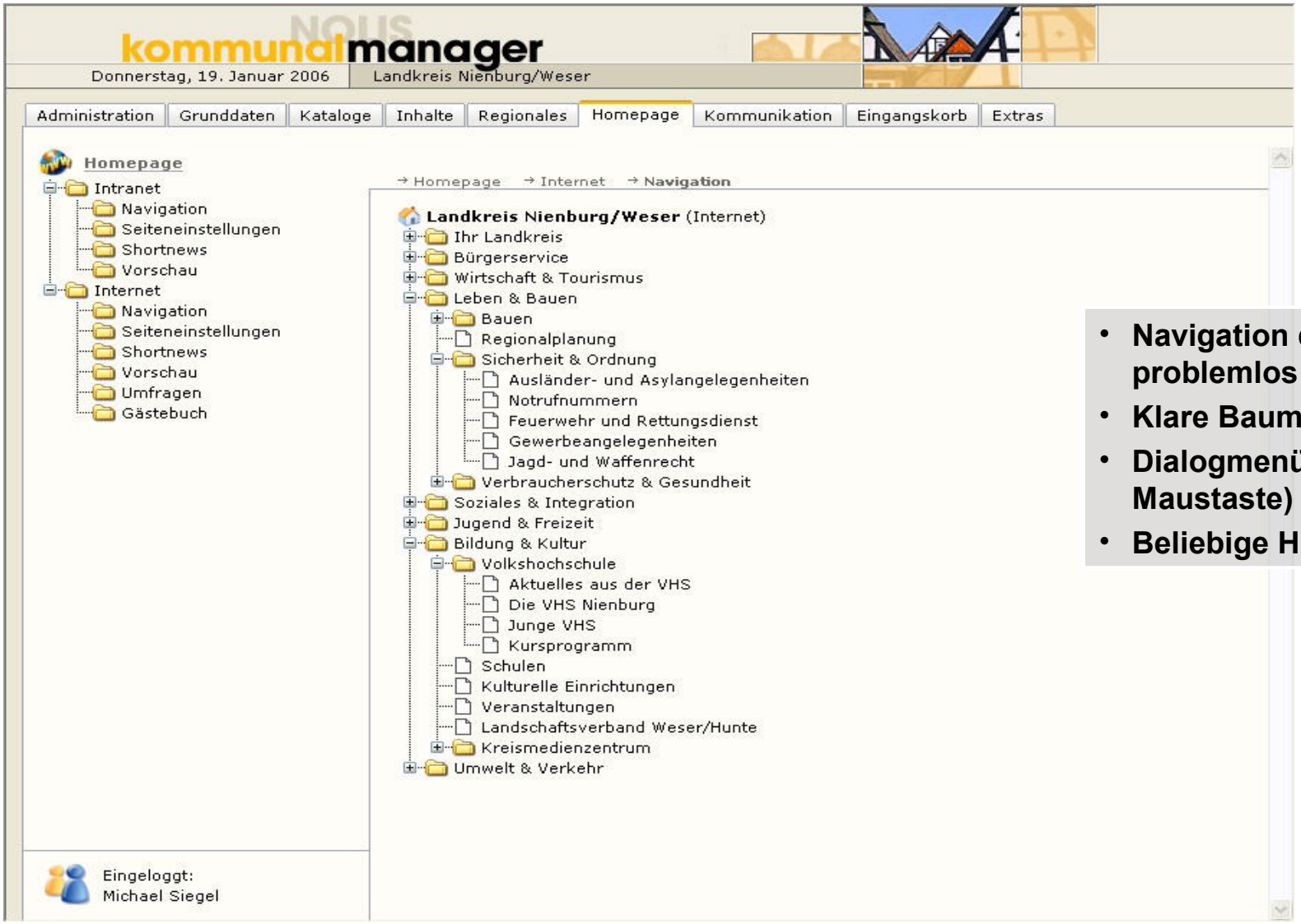

- **Navigation des Auftritts problemlos bearbeiten**
- **Klare Baumstruktur**
- **Dialogmenü (rechte Maustaste) für Funktionen**
- **Beliebige Hierarchietiefe**

Optimierte Datenhaltung bei dezentraler Contentpflege

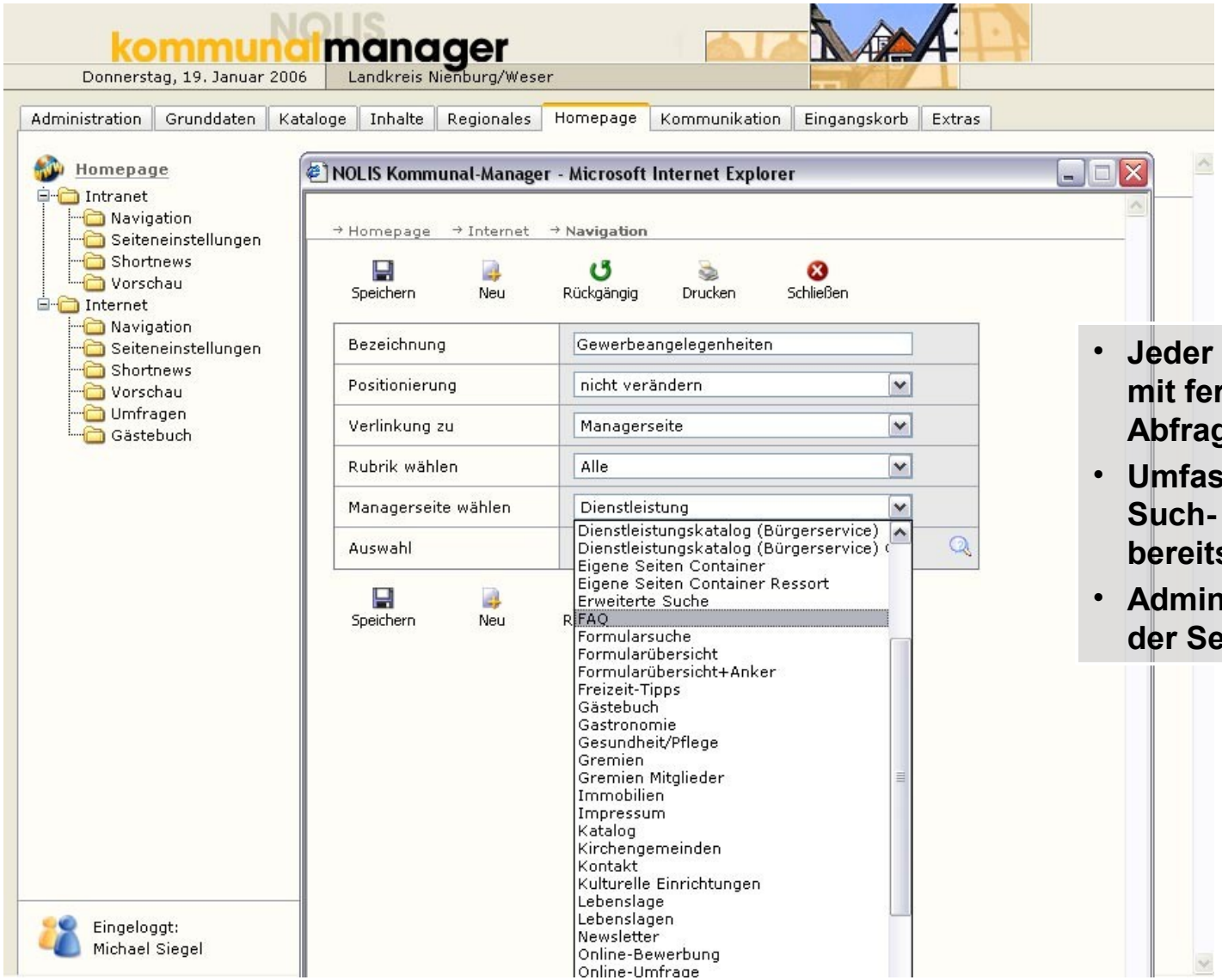

- **Jeder Navigationspunkt kann mit fertiger Datenbank-Abfrage verknüpft werden**
- **Umfassende Auswahl von Such- und Ergebnisseiten ist bereits im CMS enthalten**
- **Administrator stellt Parameter der Seiten individuell ein**

Optimierte Datenhaltung bei dezentraler Contentpflege

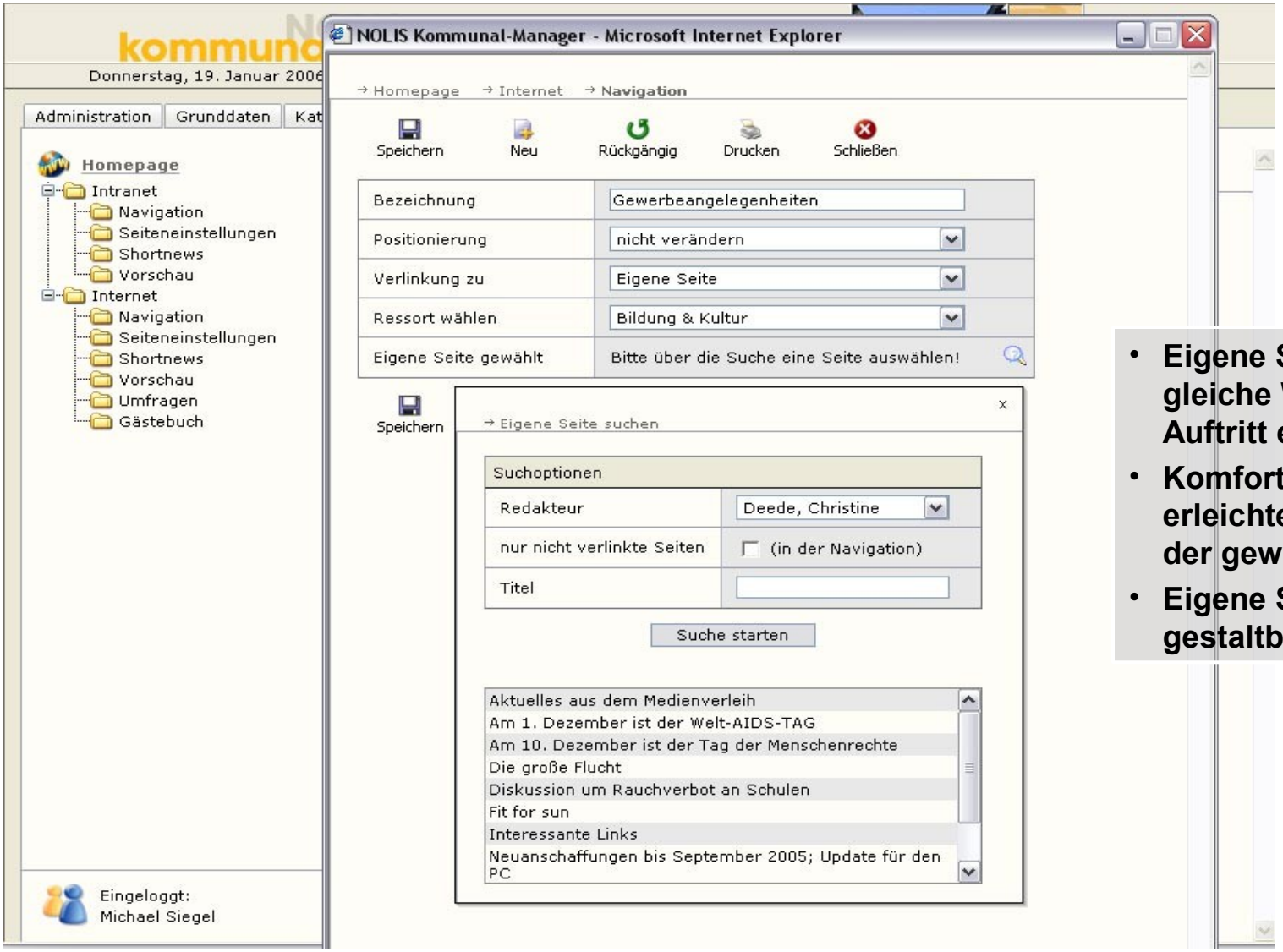

- **Eigene Seiten werden auf gleiche Weise in den Auftritt eingebunden**
- **Komfortable Suchmaske erleichtert das Auffinden der gewünschten Seite**
- **Eigene Seiten sind frei gestaltbar**